

СОГЛАСОВАНО:
Директор департамента
Администрации города Сургута
Т.Н. Османкина
«24» 12 2015 г.

УТВЕРЖДАЮ
Заведующий МБДОУ
«Белочка»
В.В. Игнатова
«12» 12 2015 г.

ПАСПОРТ ДОСТУПНОСТИ
объекта социальной инфраструктуры (ОСИ)
муниципального бюджетного дошкольного образовательного
учреждения детского сада № 17 «Белочка»

1. Общие сведения об объекте

- 1.1. Наименование (вид) объекта: здание муниципального бюджетного дошкольного образовательного учреждения детского сада № 17 «Белочка».
- 1.2. Адрес объекта: 628406, Российская Федерация, Тюменская область, ХМАО - Югра, город Сургут, улица Университетская, 23/3.
- 1.3. Сведения о размещении объекта:
- отдельно стоящее здание 3 этажей, 6207,8 кв. м.;
 - наличие прилегающего земельного участка (да, нет): да, 4 209,2 кв. м.
- 1.4. Год постройки здания: 2010; последнего капитального ремонта: нет.
- 1.5. Дата предстоящих плановых ремонтных работ: нет.
- 1.6. Название организации (учреждения), полное юридическое наименование – согласно Уставу - муниципальное бюджетное дошкольное образовательное учреждение детский сад № 17 «Белочка»; краткое наименование - МБДОУ №17 «Белочка».
- 1.7. Юридический адрес организации (учреждения): 628406, Российская Федерация, Тюменская область, ХМАО - Югра, город Сургут, улица Университетская, дом 23/3.
- 1.8. Основание для пользования объектом (оперативное управление, аренда, собственность): оперативное управление.
- 1.9. Форма собственности (государственная, негосударственная): негосударственная.
- 1.10. Территориальная принадлежность (федеральная, региональная, муниципальная): муниципальная.
- 1.11. Вышестоящая организация (наименование): Департамент образования Администрации города Сургута.
- 1.12. Адрес вышестоящей организации, другие координаты: 628400, Российская Федерация, Тюменская область, ХМАО – Югра, город Сургут, улица Гагарина, 11.

2. Характеристика деятельности организации на объекте

- 2.1 Сфера деятельности (здравоохранение, образование, социальная защита, физическая культура и спорт, культура, связь и информация, транспорт, жилой фонд, потребительский рынок и сфера услуг): образование.
- 2.2 Виды оказываемых услуг: образовательные услуги.
- 2.3 Форма оказания услуг (на объекте, с длительным пребыванием, в т.ч. проживанием, на дому, дистанционно): на объекте.
- 2.4 Категории обслуживаемого населения по возрасту: дети.
- 2.5 Категории обслуживаемых инвалидов (инвалиды, передвигающиеся на колоске, инвалиды с нарушением опорно-двигательного аппарата; нарушениями зрения, нарушением слуха, нарушениями умственного развития): нет.

2.6 Плановая мощность: посещаемость (количество обслуживаемых в день), вместимость, пропускная способность **500 человек**

2.7 Участие в исполнении ИПР инвалида, ребенка-инвалида (да, нет): **да**.

3. Состояние доступности объекта

3.1. Путь следования к объекту пассажирским транспортом:

Маршрут до объекта пассажирским транспортом может осуществляться в 4 направления, вблизи объекта располагаются:

- две остановки «Парк за Саймой»: с расстоянием до объекта с нечётной стороны ул. Университетской - 381 м. и наименованием маршрутов №26, с четной стороны пр.Пролетарский – 638 м и наименованием маршрутов №19, №12 (м/т), №20 (м/т), №40 (м/т);

- две остановки «Храм Георгия Победоносца» с расстоянием до объекта с нечётной стороны ул. Университетской - 305 м. и наименованием маршрута №26, с четной стороны ул. Университетской - 350 м. и наименованием маршрута №26.

Переход через проезжую часть возможен через пешеходные переходы, оснащённые светофорами, которые расположены вблизи каждой остановки.

Пешеходные переходы частично оборудованы пандусами, для спуска-подъёма колясочников.

Наличие низкопольного пассажирского транспорта к объекту: маршруты №19, №26.

3.2. Путь к объекту от ближайшей остановки пассажирского транспорта:

3.2.1. расстояние до объекта от остановки транспорта **305 м.**

3.2.2. время движения пешком: **5 мин (быстрый шаг), 7 мин (медленный шаг)**

3.2.3 наличие выделенного от проезжей части пешеходного пути: **да**

3.2.4 Перекрестки: *нерегулируемые; регулируемые, со звуковой сигнализацией, таймером:* **нет.**

3.2.5 Информация на пути следования к объекту: *акустическая, тактильная, визуальная –* **нет.**

3.2.6 Перепады высоты на пути: есть, нет - **да.**

Их обустройство для инвалидов на коляске: да, нет - **нет.**

3.3 Организация доступности объекта для инвалидов – форма обслуживания*:

№ п/п	Категория инвалидов (вид нарушения)	Вариант организации доступности объекта (формы обслуживания)*
1.	Все категории инвалидов и МГН <i>в том числе инвалиды:</i>	«ВНД»
2	передвигающиеся на креслах-колясках	«ВНД»
3	с нарушениями опорно-двигательного аппарата	«ВНД»
4	с нарушениями зрения	«ВНД»
5	с нарушениями слуха	«ВНД»
6	с нарушениями умственного развития	«ВНД»

* - указывается один из вариантов: «А», «Б», «ДУ», «ВНД»

3.4 Состояние доступности основных структурно-функциональных зон

№ п/п	Основные структурно-функциональные зоны	Состояние доступности, в том числе для основных категорий
-------	---	---

		инвалидов
1	Территория, прилегающая к зданию (участок)	ВНД
2	Вход (входы) в здание	ВНД
3	Путь (пути) движения внутри здания (в т.ч. пути эвакуации)	ВНД
4	Зона целевого назначения здания (целевого посещения объекта)	ВНД
5	Санитарно-гигиенические помещения	ВНД
6	Система информации и связи (на всех зонах)	ВНД
7	Пути движения к объекту (от остановки транспорта)	ВНД

** Указывается: ДП-В - доступно полностью всем; ДП-И (К, О, С, Г, У) – доступно полностью избирательно (указать категории инвалидов); ДЧ-В - доступно частично всем; ДЧ-И (К, О, С, Г, У) – доступно частично избирательно (указать категории инвалидов); ДУ - доступно условно, ВНД – временно недоступно

3.5. Итоговое заключение о состоянии доступности ОСИ:

Основные структурно-функциональные зоны: территория, прилегающая к зданию (участок) , вход (входы) в здание , путь (пути) движения внутри здания (в т.ч. пути эвакуации), зона целевого назначения здания (целевого посещения объекта), санитарно-гигиенические помещения, система информации и связи (на всех зонах) - физическая доступность для всех категорий инвалидов (К,О,С,Г,У) временно недоступна (ВНД).

Зона пути движения к объекту (от остановки транспорта) - физическая доступность для всех категорий инвалидов (К,О,С,Г,У) временно недоступна (ВНД).

4. Управленческое решение

4.1. Рекомендации по адаптации основных структурных элементов объекта:

№ п/п	Основные структурно-функциональные зоны объекта	Рекомендации по адаптации объекта (вид работы)*
1	Территория, прилегающая к зданию	Текущий ремонт Индивидуальное решение с ТСР
2	Вход (входы) в здание	Текущий ремонт Индивидуальное решение с ТСР
3	Путь (пути) движения внутри здания (в т.ч. пути эвакуации)	Текущий ремонт Индивидуальное решение с ТСР
4	Зона целевого назначения (целевого посещения объекта)	Текущий ремонт Индивидуальное решение с ТСР
5	Санитарно-гигиенические помещения	Текущий ремонт Индивидуальное решение с ТСР
6	Система информации на объекте (на всех зонах)	Индивидуальное решение с ТСР
7	Пути движения к объекту (от остановки транспорта)	Текущий ремонт
8	Все зоны и участки	Текущий ремонт Индивидуальное решение с ТСР

* Указывается один из вариантов (видов работ): не нуждается; ремонт (текущий, капитальный); индивидуальное решение с ТСР; технические решения невозможны - организация альтернативной формы обслуживания.

4.2. Период проведения работ в рамках исполнения: муниципальной программы «Развитие образования города Сургута на 2014-2020 годы».

4.3 Ожидаемый результат (по состоянию доступности) после выполнения работ по адаптации: обеспечение оптимальной доступности объекта для посещения всех категорий инвалидов (К,О,С,Г,У) и МГН.

Оценка результата исполнения программы, плана (по состоянию доступности): временно отсутствует доступ для посещения всех категорий инвалидов (К,О,С,Г,У) и МГН (ВНД).

4.4. Для принятия решения требуется, не требуется (нужное подчеркнуть): согласование с вышестоящей организацией (собственником объекта), согласование с потребителем (с общественными организациями).

4.5. Информация может быть размещена (обновлена) на Карте доступности субъекта Российской Федерации: на сайте окружной территориальной информационной системы ХМАО-Югры, раздел «Доступная среда»; на официальном сайте МБДОУ № 17 «Белочка»: ds17.detkin-club.ru.

5. Особые отметки

Паспорт сформирован на основании:

1. Анкеты (информации об объекте) от «23» 12 2015 г.

2. Акта обследования объекта: б/н от «23» 12 2015 г.



АНКЕТА

(информация об объекте социальной инфраструктуры) К ПАСПОРТУ ДОСТУПНОСТИ ОСИ

муниципального бюджетного дошкольного образовательного учреждения
детского сада № 17 «Белочка»

1. Общие сведения об объекте

- 1.1. Наименование (вид) объекта: здание образовательного учреждения.
- 1.2. Адрес объекта: 628406, Российская Федерация, Тюменская область, ХМАО - Югра, город Сургут, улица Университетская, 23/3.
- 1.3. Сведения о размещении объекта:
 - отдельно стоящее здание 3 этажа, 6207,8 кв. м.;
 - наличие прилегающего земельного участка: да, 4 209,2 кв. м.
- 1.4. Год постройки здания: 2010; последнего капитального ремонта: нет.
- 1.5. Дата предстоящих плановых ремонтных работ: нет.
- 1.6. Название учреждения: полное юридическое наименование – согласно Уставу - муниципальное бюджетное дошкольное образовательное учреждение детский сад № 17 «Белочка»; краткое наименование - МБДОУ №17 «Белочка».
- 1.7. Юридический адрес учреждения: 628406, Российская Федерация, Тюменская область, ХМАО - Югра, город Сургут, улица Университетская, 23/3.
- 1.8. Основание для пользования объектом (оперативное управление, аренда, собственность): оперативное управление.
- 1.9. Форма собственности (государственная, негосударственная): негосударственная.
- 1.10. Территориальная принадлежность (федеральная, региональная, муниципальная): муниципальная.
- 1.11. Вышестоящая организация (наименование): Департамент образования Администрации города Сургута.
- 1.12. Адрес вышестоящей организации, другие координаты: 628400, Российская Федерация, Тюменская область, ХМАО – Югра, город Сургут, улица Гагарина, 11.

2. Характеристика деятельности организации на объекте

- 2.1 Сфера деятельности (здравоохранение, образование, социальная защита, физическая культура и спорт, культура, связь и информация, транспорт, жилой фонд, потребительский рынок и сфера услуг, другое): образование
- 2.2 Виды оказываемых услуг: образовательные услуги
- 2.3 Форма оказания услуг (на объекте, с длительным пребыванием, в т.ч. проживанием, на дому, дистанционно): на объекте
- 2.4 Категории обслуживаемого населения по возрасту: дети
- 2.5 Категории обслуживаемых инвалидов инвалиды, передвигающиеся на коляске, инвалиды с нарушениями опорно-двигательного аппарата, нарушениями зрения, нарушениями слуха, нарушениями умственного развития: нет
- 2.6 Плановая мощность: посещаемость (количество обслуживаемых в день), вместимость, пропускная способность 500 человек

2.7 Участие в исполнении ИПР инвалида, ребенка-инвалида (да, нет): да

3. Состояние доступности объекта

3.1. Путь следования к объекту пассажирским транспортом:

Маршрут до объекта пассажирским транспортом может осуществляться в 4 направления, вблизи объекта располагаются остановки:

- две остановки «Парк за Саймой»: с расстоянием до объекта с нечётной стороны ул. Университетской - 381 м. и наименованием маршрутов №26, с четной стороны пр.Пролетарский – 638 м и наименованием маршрутов №19, №12 (м/т), №20 (м/т), №40 (м/т);

- две остановки «Храм Георгия Победоносца» с расстоянием до объекта с нечётной стороны ул. Университетской - 305 м. и наименованием маршрута №26, с четной стороны ул. Университетской - 350 м. и наименованием маршрута №26.

Переход через проезжую часть возможен через пешеходные переходы, оснащённые светофорами, которые расположены вблизи каждой остановки.

Пешеходные переходы частично оборудованы пандусами, для спуска-подъёма колясочников.

Наличие низкопольного пассажирского транспорта к объекту: маршруты №19, №26.

3.2. Путь к объекту от ближайшей остановки пассажирского транспорта:

3.2.1. расстояние до объекта от остановки транспорта 305 м.

3.2.2. время движения пешком: 5 мин (быстрый шаг); 7 мин (медленный шаг).

3.2.3 наличие выделенного от проезжей части пешеходного пути: да

3.2.4 Перекрестки: нерегулируемые; регулируемые, со звуковой сигнализацией, таймером: нет.

3.2.5 Информация на пути следования к объекту: акустическая, тактильная, визуальная – нет.

3.2.6 Перепады высоты на пути: есть, нет – да.

Их обустройство для инвалидов на коляске: да, нет - нет.

3.3 Организация доступности объекта для инвалидов – форма обслуживания*:

№ п/п	Категория инвалидов (вид нарушения)	Вариант организации доступности объекта (формы обслуживания)*
1.	Все категории инвалидов и МГН <i>в том числе инвалиды:</i>	«ВНД»
2	передвигающиеся на креслах-колясках	«ВНД»
3	с нарушениями опорно-двигательного аппарата	«ВНД»
4	с нарушениями зрения	«ВНД»
5	с нарушениями слуха	«ВНД»
6	с нарушениями умственного развития	«ВНД»

* - указывается один из вариантов: «А», «Б», «ДУ», «ВНД»

4. Управленческое решение

(предложения по адаптации основных структурных элементов объекта)

№ п/п	Основные структурно-функциональные зоны объекта	Рекомендации по адаптации объекта (вид работы)*
1	Территория, прилегающая к зданию	Текущий ремонт Индивидуальное решение с ТСР
2	Вход (входы) в здание	Текущий ремонт Индивидуальное решение с ТСР

3	Путь (пути) движения внутри здания (в т.ч. пути эвакуации)	Текущий ремонт Индивидуальное решение с ТСР
4	Зона целевого назначения (целевого посещения объекта)	Текущий ремонт Индивидуальное решение с ТСР
5	Санитарно-гигиенические помещения	Текущий ремонт Индивидуальное решение с ТСР
6	Система информации на объекте (на всех зонах)	Индивидуальное решение с ТСР
7	Пути движения к объекту (от остановки транспорта)	Текущий ремонт
8	Все зоны и участки	Текущий ремонт Индивидуальное решение с ТСР

* Указывается один из вариантов (видов работ): не нуждается; ремонт (текущий, капитальный); индивидуальное решение с ТСР; технические решения невозможны - организация альтернативной формы обслуживания.

Размещение информации на Карте доступности субъекта Российской Федерации согласовано:  Ведущий специалист по охране труда МБДОУ № 17 «Белочка»
Н.В.Казадеева
телефон (3462) 56-22-40, факс (3462) 56-22-41.



В.В. Игнатова

12 2015 г.

АКТ ОБСЛЕДОВАНИЯ
объекта социальной инфраструктуры
К ПАСПОРТУ ДОСТУПНОСТИ ОСИ
муниципального бюджетного дошкольного образовательного
учреждения детского сада № 17 «Белочка»

г. Сургут

«23» 12 2015 г.

1. Общие сведения об объекте

- 1.1. Наименование (вид) объекта: здание образовательного учреждения.
- 1.2. Адрес объекта: 628406, Российская Федерация, Тюменская область, ХМАО - Югра, город Сургут, улица Университетская, 23/3.
- 1.3. Сведения о размещении объекта:
 - отдельно стоящее трехэтажное здание, 6 207,8 кв. м.;
 - наличие прилегающего земельного участка: да, 4 209,2 кв. м.
- 1.4. Год постройки здания: 2010; последнего капитального ремонта: нет.
- 1.5. Дата предстоящих плановых ремонтных работ: нет.
- 1.6. Название учреждения: полное юридическое наименование – согласно Уставу - муниципальное бюджетное дошкольное образовательное учреждение детский сад № 17 «Белочка»; краткое наименование - МБДОУ №17 «Белочка».
- 1.7. Юридический адрес учреждения: 628406, Российская Федерация, Тюменская область, ХМАО - Югра, город Сургут, улица Университетская, 23/3.

2. Характеристика деятельности организации на объекте

Дополнительная информация: образовательная деятельность МБДОУ №17 «Белочка» осуществляется в соответствии лицензией на право ведения образовательной деятельности № 1503 от 08.05.2014, серия 86Л01 №0000698, выдана Службой по контролю и надзору в сфере образования Ханты-Мансийского Автономного округа-Югры, срок действия лицензии - бессрочно, имеет приложение №1, реализуемые программы соответствуют данным, указанным в лицензии.

Образовательная программа: согласно Устава МБДОУ режим работы с 7.00 до 19.00, основная общеобразовательная программа ориентирована на психолого-физиологические, индивидуальные особенности воспитанников, годовой календарный учебный график составлен в соответствии с «Программой воспитания и обучения в детском саду» под редакцией М.А. Васильевой, В.В. Гербовой, Т.С. Комаровой; учебный план, расписание непосредственно образовательной деятельности разработано по возрастным группам.

3. Состояние доступности объекта

3.1. Путь следования к объекту пассажирским транспортом:

Маршрут до объекта пассажирским транспортом может осуществляться в 4 направления, вблизи объекта располагаются остановки:

- две остановки «Парк за Саймой»: с расстоянием до объекта с нечётной стороны ул. Университетской - 381 м. и наименованием маршрутов №26, с четной стороны пр.Пролетарский – 638 м и наименованием маршрутов №19, №12 (м/т), №20 (м/т), №40 (м/т);

- две остановки «Храм Георгия Победоносца» с расстоянием до объекта с нечётной стороны ул. Университетской - 305 м. и наименованием маршрута №26, с четной стороны ул. Университетской - 350 м. и наименованием маршрута №26.

Переход через проезжую часть возможен через пешеходные переходы, оснащённые светофорами, которые расположены вблизи каждой остановки.

Пешеходные переходы частично оборудованы пандусами, для спуска-подъёма колясочников.

Наличие низкопольного пассажирского транспорта к объекту: маршруты №19, №26.

3.2. Путь к объекту от ближайшей остановки пассажирского транспорта:

3.2.1. расстояние до объекта от остановки транспорта 305 м.

3.2.2. время движения пешком: 5 мин (быстрый шаг); 7 мин (медленный шаг).

3.2.3 наличие выделенного от проезжей части пешеходного пути: да

3.2.4 Перекрестки: нерегулируемые; регулируемые, со звуковой сигнализацией, таймером: нет.

3.2.5 Информация на пути следования к объекту: акустическая, тактильная, визуальная – нет.

3.2.6 Перепады высоты на пути – да.

Их обустройство для инвалидов на коляске (да, нет): нет.

3.3 Организация доступности объекта для инвалидов – форма обслуживания*:

№ п/п	Категория инвалидов (вид нарушения)	Вариант организации доступности объекта (формы обслуживания)*
1.	Все категории инвалидов и МГН <i>в том числе инвалиды:</i>	«ВНД»
2	передвигающиеся на креслах-колясках	«ВНД»
3	с нарушениями опорно-двигательного аппарата	«ВНД»
4	с нарушениями зрения	«ВНД»
5	с нарушениями слуха	«ВНД»
6	с нарушениями умственного развития	«ВНД»

* - указывается один из вариантов: «А», «Б», «ДУ», «ВНД»

3.4 Состояние доступности основных структурно-функциональных зон

№ п \п	Основные структурно-функциональные зоны	Состояние доступности, в том числе для основных категорий инвалидов**	Приложение	
			№ на плане	№ на фото
1	Территория, прилегающая к зданию (участок)	ВНД	1, 2,	1 - 6
2	Вход (входы) в здание	ВНД	3 - 7	7 - 13
3	Путь (пути) движения внутри	ВНД	8 - 10	14 - 30

	здания (в т.ч. пути эвакуации)			
4	Зона целевого назначения здания (целевого посещения объекта)	ВНД	11, 12	31 - 48
5	Санитарно-гигиенические помещения	ВНД	13 - 16	49 - 57
6	Система информации и связи (на всех зонах)	ВНД	-	-
7	Пути движения к объекту (от остановки транспорта)	ВНД	-	58 - 69

** Указывается: ДП-В - доступно полностью всем; ДП-И (К, О, С, Г, У) – доступно полностью избирательно (указать категории инвалидов); ДЧ-В - доступно частично всем; ДЧ-И (К, О, С, Г, У) – доступно частично избирательно (указать категории инвалидов); ДУ - доступно условно, ВНД – временно недоступно

3.5. ИТОГОВОЕ ЗАКЛЮЧЕНИЕ о состоянии доступности ОСИ:

Основные структурно-функциональные зоны: территория, прилегающая к зданию (участок) , вход (входы) в здание , путь (пути) движения внутри здания (в т.ч. пути эвакуации), зона целевого назначения здания (целевого посещения объекта), санитарно-гигиенические помещения, система информации и связи (на всех зонах) - физическая доступность для всех категорий инвалидов (К,О,С,Г,У) временно недоступна (ВНД).

Зона пути движения к объекту (от остановки транспорта) - физическая доступность для всех категорий инвалидов (К,О,С,Г,У) временно недоступна (ВНД).

4. Управленческое решение (проект)

4.1. Рекомендации по адаптации основных структурных элементов объекта:

№ п \п	Основные структурно-функциональные зоны объекта	Рекомендации по адаптации объекта (вид работы)*
1	Территория, прилегающая к зданию (участок)	Текущий ремонт. Индивидуальное решение с ТСР.
2	Вход (входы) в здание	Текущий ремонт. Индивидуальное решение с ТСР.
3	Путь (пути) движения внутри здания (в т.ч. пути эвакуации)	Текущий ремонт. Индивидуальное решение с ТСР.
4	Зона целевого назначения здания (целевого посещения объекта)	Текущий ремонт. Индивидуальное решение с ТСР.
5	Санитарно-гигиенические помещения	Текущий ремонт. Индивидуальное решение с ТСР.
6	Система информации на объекте (на всех зонах)	Индивидуальное решение с ТСР.
7	Пути движения к объекту (от остановки транспорта)	Текущий ремонт.
8.	Все зоны и участки	Текущий ремонт. Индивидуальное решение с ТСР.

*- указывается один из вариантов (видов работ): не нуждается; ремонт (текущий, капитальный); индивидуальное решение с ТСР; технические решения невозможны – организация альтернативной формы обслуживания

4.2. Период проведения работ в рамках исполнения: муниципальной программы «Развитие образования города Сургута на 2014-2020 годы».

4.3 Ожидаемый результат (по состоянию доступности) после выполнения работ по адаптации: обеспечение оптимальной доступности объекта для посещения всех категорий инвалидов (К,О,С,Г,У) и МГН.

Оценка результата исполнения программы, плана (по состоянию доступности):

объект временно недоступен (ВНД).

4.4. Для принятия решения требуется, не требуется (нужное подчеркнуть): согласование с вышестоящей организацией (собственником объекта), согласование с потребителем (с общественными организациями).

4.4.1. согласование на Комиссии: Рабочая группа по паспортизации объектов социальной сферы при координационном совете по делам инвалидов протокол № 1 от 25.05.2016;

4.4.2. согласование работ с надзорными органами (в сфере проектирования и строительства, архитектуры, охраны памятников, другое – указать) в сфере проектирования и строительства.

4.4.3. техническая экспертиза; разработка проектно-сметной документации;

4.4.4. согласование с вышестоящей организацией (собственником объекта);

4.4.5. согласование с общественными организациями инвалидов: руководитель региональной общественной организации инвалидов по зрению «Тифлопуть» - Филатов С. И., председатель Сургутской общественной организации инвалидов Всероссийского общества инвалидов Соколова Л.Е.

4.4.6. другое:

Имеется заключение уполномоченной организации о состоянии доступности объекта (наименование документа и выдавшей его организации, дата), прилагается: нет.

4.4.7. Информация может быть размещена (обновлена) на Карте доступности субъекта Российской Федерации: на сайте окружной территориальной информационной системы ХМАО-Югры, раздел «Доступная среда»; на официальном сайте МБДОУ № 17 «Белочка»: ds17.detkin-club.ru.

5. Особые отметки

ПРИЛОЖЕНИЯ:

Результаты обследования:

- | | |
|--|----------|
| 1. Территории, прилегающей к объекту | на 2 л. |
| 2. Входа (входов) в здание | на 3 л. |
| 3. Путей движения в здании | на 3 л. |
| 4. Зоны целевого назначения объекта | на 2 л. |
| 5. Санитарно-гигиенических помещений | на 4 л. |
| 6. Системы информации (и связи) на объекте | на 2 л. |
| 7. Результаты фотофиксации на объекте МБДОУ № 17 «Белочка» | на 15 л. |
| 8. Результаты фотофиксации пути к объекту МБДОУ № 17 «Белочка» от ближайшей остановки пассажирского транспорта | на 3 л. |
| 9. поэтажные планы эвакуации | на 3 л. |
| 10. Схема движения по территории МБДОУ № 17 «Белочка» | на 1 л. |
| 11. Схема пути движения от остановок общественного транспорта до ОУ (МБДОУ № 17 «Белочка») | на 1 л. |
| 12. поэтажные планы МБДОУ № 17 «Белочка» | на 3 л. |

Руководитель рабочей группы:

МБДОУ № 17 «Белочка»

Ведущий специалист по охране труда Казадеева Н.В. 

(должность, ФИО, подпись)

Члены рабочей группы:

Департамент образования Администрации города Сургута:

ведущий инженер отдела эксплуатации и обеспечения безопасности Арсанбекова Т.В. 

(должность, ФИО, подпись)

Департамент архитектуры и градостроительства Администрации города Сургута:

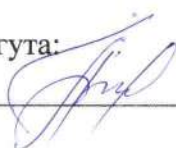
Ведущий специалист архитектурно-планировочного отдела Белоконь П.В. 

(должность, ФИО, подпись)

Департамент городского хозяйства Администрации города Сургута

Главный специалист по ремонту и содержанию автомобильных дорог, дорожно-транспортного управления Байков А.Б. 

(должность, ФИО, подпись)

В том числе:

представители общественных организаций инвалидов.

Руководитель региональной общественной организации инвалидов по зрению «Тифлопуть» Филатов С. И. 

(должность, ФИО, подпись)

Представитель Сургутской общественной организации инвалидов Всероссийского общества инвалидов Соколова Л.Е. 

(должность, ФИО, подпись)

Приложение 1
к Акту обследования ОСИ
к паспорту доступности ОСИ
от «03» 12 2015 г.

**I Результаты обследования:
1. Территории, прилегающей к зданию (участка)**

МБДОУ № 17 «Белочка»

628406, Российская Федерация, ХМАО - Югра,
город Сургут, улица Университетская, 23/3

№ п/п	Наименование функционально-планировочного элемента	Наличие элемента		Выявленные нарушения и замечания		Работы по адаптации объектов		
		есть/нет	№ на плане	№ фото	Содержание	Значимо для инвалида (категория)	Содержание	Виды работ
1.1	Входы на территорию	Есть	1	1, 2	Отсутствует информация об объекте.	Все	Установить информацию об объекте.	Индивидуальное решение с ТСП.
1.2	Путь движения на территории	Есть	2	3, 4, 5, 6.	Отсутствует понижение бордюрного камня. Отсутствует информационная поддержка на всём пути движения и места отдыха для МГН. Отсутствуют тактильные наземные указатели изменения профиля рельефа и направления движения. Отсутствует предупредительная тактильная полоса перед лестничным маршем за 0,8 м.	К, О Все С С	Предусмотреть понижение бордюрного камня. Обеспечить информацией поддержкой на всем пути следования и оборудовать места отдыха для МГН. Обустроить территорию тактильными средствами (указателями) изменения профиля рельефа и направления движения на пешеходных путях. Предусмотреть предупредительную тактильную полосу перед лестничным маршем за 0,8 м.	Индивидуальное решение с ТСП. Текущий ремонт.

1.3	Автостоянка и парковка	Нет	-	-	Отсутствует автостоянка.	К	Действующие нормативные требования запрещают автостоянку на территории учреждения. Организовать места для парковки за пределами земельного участка. Установить горизонтальный знак и нанести вертикальную разметку.	Индивидуальное решение с ТСР.
	ОБЩИЕ требования к зоне				Отсутствие информации об объекте. Отсутствует информационная поддержка на всём пути движения и места отдыха для МГН.	Все	Установить информацию об объекте. Обеспечить информационную поддержку на всем пути следования и оборудовать места отдыха для МГН.	Индивидуальное решение с ТСР. Текущий ремонт.

II Заключение по зоне:

Наименование структурно-функциональной зоны	Состояние доступности* (к пункту 3.4 Акта обследования ОСИ)	Приложение		Рекомендации по адаптации (вид работы)** к пункту 4.1 Акта обследования ОСИ
		№ на плане	№ фото	
Территория, прилегающая к зданию (участок)	ВНД	1, 2	1 - 6	Индивидуальное решение с ТСР. Текущий ремонт.

* указывается: ДП-В - доступно полностью всем; ДП-И (К, О, С, Г, У) – доступно полностью избирательно (указать категории инвалидов); ДЧ-В - доступно частично всем; ДЧ-И (К, О, С, Г, У) – доступно частично избирательно (указать категории инвалидов); ДУ - доступно условно, ВНД – недоступно

**указывается один из вариантов: не нуждается; ремонт (текущий, капитальный); индивидуальное решение с ТСР; технические решения невозможны – организация альтернативной формы обслуживания

Комментарий к заключению : доступ на объект всех категорий инвалидов (К,С,О,Г,У) и МНГ временно недоступен (ВНД)

Приложение 2
к Акту обследования ОСИ
к паспорту доступности ОСИ
от «дБ» 12 2015 г.

I Результаты обследования:
2. Входа (входов) в здание
МБДОУ № 17 «Белочка»
628406, Российская Федерация, ХМАО - Югра,
город Сургут, улица Университетская, 23/3

№ п/п	Наименование функционально-планировочного элемента	Наличие элемента			Выявленные нарушения и замечания		Работы по адаптации объектов	
		ЕСТЬ/НЕТ	№ на плане	№ фото	Содержание	Значимо для инвалида (категория)	Содержание	Виды работ
2.1	Лестница (наружная)	Есть	3	7, 8	Краевые ступени лестничного марша не выделены цветом или фактурой. Отсутствует кнопка вызова. Отсутствует безопасное горизонтальное завершение поручней по обе стороны лестничного марша на 0,3 м. Ширина проступи не соответствует нормативным требованиям.	С Все Все О, С	Выделить краевые ступени лестничного марша цветом или фактурой. Установить кнопку вызова. Оборудовать поручни безопасным горизонтальным завершением по обе стороны лестничного марша на 0,3 м. Привести в соответствии с нормативными требованиями ширину проступи.	Текущий ремонт. Индивидуальное решение с ТСР.
2.2	Пандус (наружный)	Есть	4	7	Уровень наклона пандуса частично не соответствует нормативным требованиям.	Все	Оборудовать пандус согласно нормативным требованиям.	Текущий ремонт.

				Отсутствуют колесоотбойные устройства.	К	Оборудовать пандус колесоотбойными устройствами. Увеличить глубину горизонтальной площадки пандуса согласно нормативным требованиям.				
2.3	Входная площадка (перед дверью)	Есть	5	9, 10	К	Размеры входной площадки не соответствуют нормативным требованиям. Над входной площадкой частично отсутствует навес. Отсутствуют дренажные и водосборные решетки. Отсутствует звуковой маяк.	К	Увеличить размеры входной площадки согласно нормативным требованиям. Установить навес. Установить дренажные и водосборные решетки. Установить звуковой маяк.	Текущий ремонт. Индивидуальное решение с ТСР.	
2.4	Дверь (входная)	Есть	6	11	К	Отсутствует контрастная маркировка. Ширина дверного проема не соответствует нормативным требованиям 1,1 м.	С	Предусмотреть контрастную маркировку. Расширить дверной проем до 1,2 м и установить двери с шириной одного полотна не менее 0,9 м.	Текущий ремонт. Индивидуальное решение с ТСР.	
2.5	Тамбур	Есть	7	12, 13	К	Размеры тамбуров не соответствуют нормативным требованиям. Отсутствуют информирующие элементы. Отсутствуют тактильные элементы. Отсутствуют дренажные и водосборные решетки.	К	Увеличить размеры тамбура согласно нормативным требованиям. Установить информирующие элементы. Установить тактильные направляющие. Установить дренажные и водосборные решетки.	Текущий ремонт. Индивидуальное решение с ТСР.	
	ОБЩИЕ требования к зоне			Отсутствует кнопка вызова у наружной лестницы. Отсутствует безопасное горизонтальное завершение	Все	Отсутствует кнопка вызова у наружной лестницы. Отсутствует безопасное горизонтальное завершение	Все	Установить кнопку вызова. Оборудовать поручни безопасным	Текущий ремонт. Индивидуальное решение с ТСР.	

				поручней по обе стороны лестничного марша на 0,3 м. Ширина проступи не соответствует нормативным требованиям. Уровень наклона пандуса частично не соответствует нормативным требованиям. Глубина горизонтальной площадки пандуса не соответствует нормативным требованиям. Над входной площадкой частично отсутствует навес. Отсутствуют дренажные и водосборные решетки. Отсутствуют информирующие элементы.	горизонтальным завершением по обе стороны лестничного марша на 0,3 м. Привести в соответствии с нормативными требованиями ширину проступи. Оборудовать пандус согласно нормативным требованиям. Увеличить глубину горизонтальной площадки пандуса согласно нормативным требованиям. Установить навес. Установить дренажные и водосборные решетки. Установить информирующие элементы.
--	--	--	--	---	--

III Заключение по зоне:

Наименование структурно-функциональной зоны	Состояние доступности* (к пункту 3.4 Акта обследования ОСИ)	Приложение		Рекомендации по адаптации (вид работы)** к пункту 4.1 Акта обследования ОСИ
		№ на плане	№ фото	
Вход (входы) в здание	ВНД	3 - 7	7 - 13	Текущий ремонт. Индивидуальное решение с ТСП.

* указывается: ДП-В - доступно полностью всем; ДП-И (К, О, С, Г, У) – доступно полностью избирательно (указать категории инвалидов); ДЧ-В - доступно частично всем; ДЧ-И (К, О, С, Г, У) – доступно частично избирательно (указать категории инвалидов); ДУ - доступно условно, ВНД - недоступно
 **указывается один из вариантов: не нуждается; ремонт (текущий, капитальный); индивидуальное решение с ТСП; технические решения невозможны – организация альтернативной формы обслуживания

Комментарий к заключению : доступ на объект всех категорий инвалидов (К,С,О,Г,У) и МНГ временно недоступен (ВНД)

Приложение 3
к Акту обследования ОСИ
к паспорту доступности ОСИ
от «13» 12 . 2015 г.

I Результаты обследования:
3. Пути (путей) движения внутри здания (в т. ч. путей эвакуации)

МБДОУ № 17 «Белочка»

628406, Российская Федерация, Тюменская область, ХМАО - Югра,
город Сургут, улица Университетская, 23/3

№ п/п	Наименование функционально-планировочного элемента	Наличие элемента			Выявленные нарушения и замечания		Работы по адаптации объектов	
		ЕСТЬ/НЕТ	№ на плане	№ Фото	Содержание	Значимо для инвалида (категория)	Содержание	Виды работ
3.1	Коридор (вестибюль, зона ожидания)	Есть	8	14, 15, 16, 17, 18, 19, 20, 21, 22, 23, 24	На пути движения отсутствует предупредительная тактильная полоса перед лестничным маршем и лифтом за 0,6 м. Отсутствует мнемосхема. Отсутствуют поручни вдоль стен. Частично отсутствуют зоны отдыха для МГН.	С	Предусмотреть предупредительную тактильную полосу на пути движения, (перед лестничным маршем и лифтом за 0,6 м) и мнемосхему. Установить поручни вдоль стен. Оборудовать коридоры зонами отдыха.	Текущий ремонт. Индивидуальное решение с ТСР.
3.2	Лестница (внутри здания)	Есть	9	25, 26, 27, 28	Отсутствуют дублирующие поручни вдоль стены с горизонтальным безопасным завершением на 0,3 м.	Все	Оборудовать лестницу дублирующими поручнями вдоль стены с горизонтальным безопасным завершением на 0,3 м.	Текущий ремонт. Индивидуальное решение с ТСР.

				Отсутствует контрастное фактурное выделение первой и последней ступеней лестничного марша. Отсутствует бортик высотой 0,2м с боковой стороны ступени, не прилегающей к стене. Отсутствует тактильная (рельефная) маркировка этажей на торцевых частях поручней. Ширина проступи не соответствует нормативным требованиям. Отсутствуют пандусы на лестницах первого этажа.	С С, О С Все К, О	Предусмотреть контрастную фактурную маркировку первой и последней ступеней лестничного марша. Оборудовать бортик высотой 0,2м с боковой стороны ступени, не прилегающей к стене. Предусмотреть тактильную (рельефную) маркировку этажей на торцевых частях поручней. Увеличить ширину проступи. Установить автономно-подъемное транспортное устройство.	
3.3	Дверь	Есть	10	18, 21, 24, 29, 30	К	Понизить пороги до 0,014 м или предусмотреть мобильный пандус для порогов	Текущий ремонт. Индивидуальное решение с ТСР.
3.4	Пути эвакуации (в т. ч. зоны безопасности)	Есть	8 9	14, 15, 16, 17, 18, 19, 20, 21, 22, 23, 24, 25, 26, 27, 28	Все	Предусмотреть незадымляемую зону безопасности с селекторной связью.	Текущий ремонт.

				Частично отсутствуют зоны отдыха для МГН. Отсутствуют дублирующие поручни вдоль стены с горизонтальным безопасным завершением на 0,3 м. Ширина проступи не соответствует нормативным требованиям. Отсутствует незадымляемая зона безопасности, оборудованная селекторной связью.	Все	Оборудовать коридоры зонами отдыха. Оборудовать лестницу дублирующими поручнями вдоль стены с горизонтальным безопасным завершением на 0,3 м. Увеличить ширину проступи согласно нормативным требованиям. Предусмотреть незадымляемую зону безопасности с селекторной связью.	Текущий ремонт. Индивидуальное решение с ТСР.
ОБЩИЕ требования к зоне							

II Заключение по зоне:

Наименование структурно-функциональной зоны	Состояние доступности* (к пункту 3.4 Акта обследования ОСИ)	Приложение		Рекомендации по адаптации (вид работы)** к пункту 4.1 Акта обследования ОСИ
		№ на плане	№ фото	
Пути (путей) движения внутри здания (в т. ч. путей эвакуации)	ВНД	8 - 10	14 - 30	Текущий ремонт. Индивидуальное решение с ТСР.

* указывается: ДП-В - доступно полностью всем; ДП-И (К, О, С, Г, У) – доступно полностью избирательно (указать категории инвалидов); ДЧ-В - доступно частично всем; ДЧ-И (К, О, С, Г, У) – доступно частично избирательно (указать категории инвалидов); ДУ - доступно условно, ВНД - недоступно

** указывается один из вариантов: не нуждается; ремонт (текущий, капитальный); индивидуальное решение с ТСР; технические решения невозможны – организация альтернативной формы обслуживания

Комментарий к заключению : доступ на объект всех категорий инвалидов (К,С,О,Г,У) и МНГ временно недоступен (ВНД)

Приложение 4
к Акту обследования ОСИ
к паспорту доступности ОСИ
от «12» 12 2015 г.

I Результаты обследования:
4. Зоны целевого назначения здания (целевого посещения объекта)
МБДОУ № 17 «Белочка»

628406, Российская Федерация, Тюменская область, ХМАО - Югра,
город Сургут, улица Университетская, 23/3

№ п/п	Наименование функционально-планировочного элемента	Наличие элемента			Выявленные нарушения и замечания		Работы по адаптации объектов	
		есть/нет	№ на плане	№ фото	Содержание	Значимо для инвалида (категория)	Содержание	Виды работ
4.1	Кабинетная форма обслуживания (групповые; кабинеты робототехники, психолога, логопеда; административный блок)	Есть	11	31, 41-48	<p>Перепады высот (пороги) в кабинетах логопеда, психолога и административного блока не соответствуют нормативным требованиям.</p> <p>Информационные таблички о назначении помещения не продублированы рельефными знаками.</p>	К	<p>Понизить пороги до 0,014 м или предусмотреть мобильный пандус для порогов</p> <p>Продублировать информационные таблички о назначении помещения рельефными знаками.</p>	Текущий ремонт. Индивидуальное решение с ТСП.
4.2	Зальная форма обслуживания (спортивные и музыкальные залы, зимний сад, бассейн)	Есть	12	32-40	<p>Перепады высот в бассейне частично не соответствуют нормативным требованиям.</p> <p>Информационные таблички о назначении помещения не продублированы рельефными знаками.</p>	К С С	<p>Предусмотреть мобильный пандус.</p> <p>Продублировать информационные таблички о назначении помещения рельефными знаками.</p>	Текущий ремонт. Индивидуальное решение с ТСП.

				Отсутствует предупредительное мощение вокруг отдельных стоящих препятствий (в музыкальных и спортивных залах) на расстоянии за 0,5 м	Предупредительное мощение вокруг отдельно стоящих препятствий (в музыкальных и спортивных залах) на расстоянии за 0,5 м.
			Отсутствуют поручни вдоль стен.	Оборудовать помещение поручнями вдоль стен.	
			Отсутствует подъемное устройство для спуска и подъема в чаше бассейна.	Предусмотреть подъемное устройство для спуска и подъема в чашу бассейна.	
ОБЩИЕ требования к зоне		нет	нет	нет	

II Заключение по зоне:

Наименование структурно-функциональной зоны	Состояние доступности* (к пункту 3.4 Акта обследования ОСИ)	Приложение		Рекомендации по адаптации (вид работы)** к пункту 4.1 Акта обследования ОСИ
		№ на плане	№ фото	
Зоны целевого назначения здания (целевого посещения объекта) зона обслуживания инвалидов	ВНД	11, 12	31 - 48	Текущий ремонт Индивидуальное решение с ТСР

* указывается: ДП-В - доступно полностью всем; ДП-И (К, О, С, Г, У) – доступно полностью избирательно (указать категории инвалидов); ДЧ-В - доступно частично всем; ДЧ-И (К, О, С, Г, У) – доступно частично избирательно (указать категории инвалидов); ДУ - доступно условно, ВНД - недоступно

** указывается один из вариантов: не нуждается; ремонт (текущий, капитальный); индивидуальный; индивидуальные решения невозможны – организация альтернативной формы обслуживания

Комментарий к заключению : доступ в групповые помещения, музыкальные и спортивные залы, зимний сад, кабинет робототехники ДЧ-И (К, О), ВНД (Г, У, С); доступ в бассейн, административный блок, кабинеты логопеда и психолога ВНД (К, С, О, Г, У)
Общее заключение по зоне: доступ на объект всех категорий инвалидов (К, С, О, Г, У) и МНГ временно недоступен (ВНД).

Приложение 5
к Акту обследования ОСИ
к паспорту доступности ОСИ
от «03» 12 2012 г.

I Результаты обследования:
5. Санитарно-гигиенических помещений
МБДОУ № 17 «Белочка»
628406, Российская Федерация, Тюменская область, ХМАО - Югра,
город Сургут, улица Университетская, 23/3

№ п/п	Наименование функционально-планировочного элемента	Наличие элемента			Выявленные нарушения и замечания		Значимо для инвалида (категория)	Работы по адаптации объектов	Виды работ
		ЕСТЬ/НЕТ	№ на плане	№ фотото	Содержание	Содержание			
5.1	Туалетная комната	Есть	13	49, 50, 51, 52	Отсутствует универсальная кабинка. Отсутствует система двусторонней связи. Отсутствует кнопка экстренного вызова. Отсутствуют откидные поручни с двух сторон унитаза. Отсутствуют крючки для костылей, одежды и других принадлежностей. Отсутствует свободная зона для пересаживания с кресла-коляски на унитаз. Отсутствует автоматический слив воды и слив воды с ручным кнопочным	К Все Все К, О Все К К, О	Оборудовать универсальную кабину. Предусмотреть систему двусторонней связи. Установить кнопку экстренного вызова. Установить откидные поручни с двух сторон унитаза. Установить крючки для костылей, одежды и других принадлежностей. Оборудовать свободную зону для пересаживания с кресла-коляски на унитаз. Установить автоматическую систему слива воды унитаза или	Текущий ремонт. Индивидуальное решение с ГСР.	

				<p>управлением, располагающимся на боковой стене кабины.</p> <p>Отсутствует смеситель с рычажной рукояткой, автоматическим или сенсорным краном.</p> <p>Отсутствует аварийное освещение.</p>	<p>Все</p>	<p>систему ручным кнопочным управлением, располагающимся на боковой стене кабины.</p> <p>Установить смеситель с рычажной рукояткой, автоматическим или сенсорным краном.</p> <p>Предусмотреть аварийное освещение.</p>	
5.2	Душевая/ ванная комната	Есть	14	53	<p>К, О</p> <p>С</p> <p>К</p>	<p>Оборудовать комнату вертикальными, горизонтальными поручнями вдоль стен и откидными сиденьями.</p> <p>Продублировать информационные таблички о назначении помещения рельефными знаками.</p> <p>Предусмотреть душевую кабину для инвалидов на кресле-коляске с пространством для подъезда кресла-коляски.</p> <p>Отсутствует аварийное освещение.</p> <p>Отсутствует противоскользящее покрытие.</p>	<p>Текущий ремонт. Индивидуальное решение с ТСР.</p>
5.3	Приемная	есть	15	54, 55	<p>К</p> <p>О</p>	<p>Понизить пороги до 0,014 м или предусмотреть мобильный пандус для порогов.</p>	<p>Текущий ремонт. Индивидуальное решение с ТСР.</p>

				Отсутствие поручней вдоль стен. Информационные таблички о назначении помещения не продублированы рельефными знаками.	С	Оборудовать приемную поручнями вдоль стен. Продублировать информационные таблички о назначении помещения рельефными знаками.	
5.4	Раздевалка (бассейн)	Есть	16	56, 57	О С С	Оборудовать раздевалку бассейна поручнями вдоль стен. Продублировать информационные таблички о назначении помещения рельефными знаками. Предусмотреть рельефное обозначение вешалок.	Текущий ремонт.
	ОБЩИЕ требования к зоне			Отсутствует система двусторонней связи. Отсутствует кнопка экстренного вызова. Отсутствуют крючки для костылей, одежды и других принадлежностей. Отсутствует смеситель с рычажной рукояткой, автоматическим или сенсорным краном. Отсутствует аварийное освещение. Отсутствует противоскользящее покрытие.	Все	Предусмотреть систему двусторонней связи. Установить кнопку экстренного вызова. Установить крючки для костылей, одежды и других принадлежностей. Установить смеситель с рычажной рукояткой, автоматическим или сенсорным краном. Предусмотреть аварийное освещение. Предусмотреть противоскользящее покрытие.	Текущий ремонт Индивидуальное решение с ТСР

II Заключение по зоне:

Наименование структурно-функциональной зоны	Состояние доступности* (к пункту 6 Акта обследования ОСИ)	Приложение		Рекомендации по адаптации (вид работы)** к пункту 4.1 Акта обследования ОСИ
		№ на плане	№ фото	
Санитарно-гигиенические помещения	ВНД	13 - 16	49 - 57	Текущий ремонт. Индивидуальное решение с ТСП.

* указывается: ДП-В - доступно полностью всем; ДП-И (К, О, С, Г, У) – доступно полностью избирательно (указать категории инвалидов); ДЧ-В - доступно частично всем; ДЧ-И (К, О, С, Г, У) – доступно частично избирательно (указать категории инвалидов); ДУ - доступно условно, ВНД - недоступно

**указывается один из вариантов: не нуждается; ремонт (текущий, капитальный); индивидуальное решение с ТСП; технические решения невозможны – организация альтернативной формы обслуживания

Комментарий к заключению : доступ на объект всех категорий инвалидов (К,С,О,Г,У) и МНГ временно недоступен (ВНД)

Приложение 6
к Акту обследования ОСИ
к паспорту доступности ОСИ
от «03» 12 2015 г.

I Результаты обследования:
6. Системы информации на объекте
МБДОУ № 17 «Белочка»
628406, Российская Федерация, Тюменская область, ХМАО - Югра,
город Сургут, улица Университетская, 23/3

№ п/п	Наименование функционально-планировочного элемента	Наличие элемента			Выявленные нарушения и замечания		Работы по адаптации объектов	
		есть/ нет	№ на плане	№ фото	Содержание	Значимо для инвалида (категория)	Содержание	Виды работ
6.1	Визуальные средства	Нет	-	-	Отсутствует комплексная система информации, которая позволяет инвалиду определять место своего положения в помещении и свободно передвигаться в здании.	Все	Сформировать комплексную систему информации, которая позволяет инвалиду определять место своего положения в помещении и свободно передвигаться в здании.	Индивидуальное решение с ТСР.
6.2	Акустические средства	Нет	-	-	Отсутствует комплексная система информации, которая позволяет инвалиду определять место своего положения в помещении и свободно передвигаться в здании.	Все	Сформировать комплексную систему информации, которая позволяет инвалиду определять место своего положения в помещении и свободно передвигаться в здании.	Индивидуальное решение с ТСР.
6.3	Тактильные средства	Нет	-	-	Отсутствует комплексная система информации, которая позволяет инвалиду определять место своего	С	Сформировать комплексную систему информации, которая позволяет инвалиду определять место своего положения в помещении и свободно передвигаться в здании.	Индивидуальное решение с ТСР.

				положения в помещении и свободно передвигаться в здании.			
	ОБЩИЕ требования к зоне			Отсутствует комплексная система информации, которая позволяет инвалиду определить место своего положения в помещении и свободно передвигаться в здании.	Все	Сформировать комплексную систему информации, которая позволяет инвалиду определить место своего положения в помещении и свободно передвигаться в здании.	Индивидуальное решение с ТСР.

II Заключение по зоне:

Наименование структурно-функциональной зоны	Состояние доступности* (к пункту 3.4 Акта обследования ОСИ)	Приложение		Рекомендации по адаптации (вид работы)** к пункту 4.1 Акта обследования ОСИ
		№ на плане	№ фото	
Системы информации на объекте	ВНД	-	-	Индивидуальное решение с ТСР

* указывается: ДП-В - доступно полностью всем; ДП-И (К, О, С, Г, У) – доступно полностью избирательно (указать категории инвалидов); ДЧ-В - доступно частично всем; ДЧ-И (К, О, С, Г, У) – доступно частично избирательно (указать категории инвалидов); ДУ - доступно условно, ВНД - недоступно

**указывается один из вариантов: не нуждается; ремонт (текущий, капитальный); индивидуальное решение с ТСР; технические решения невозможны – организация альтернативной формы обслуживания

Комментарий к заключению : доступ на объект всех категорий инвалидов (К,С,О,Г,У) и МНГ временно недоступен (ВНД)

а»

1 этаж

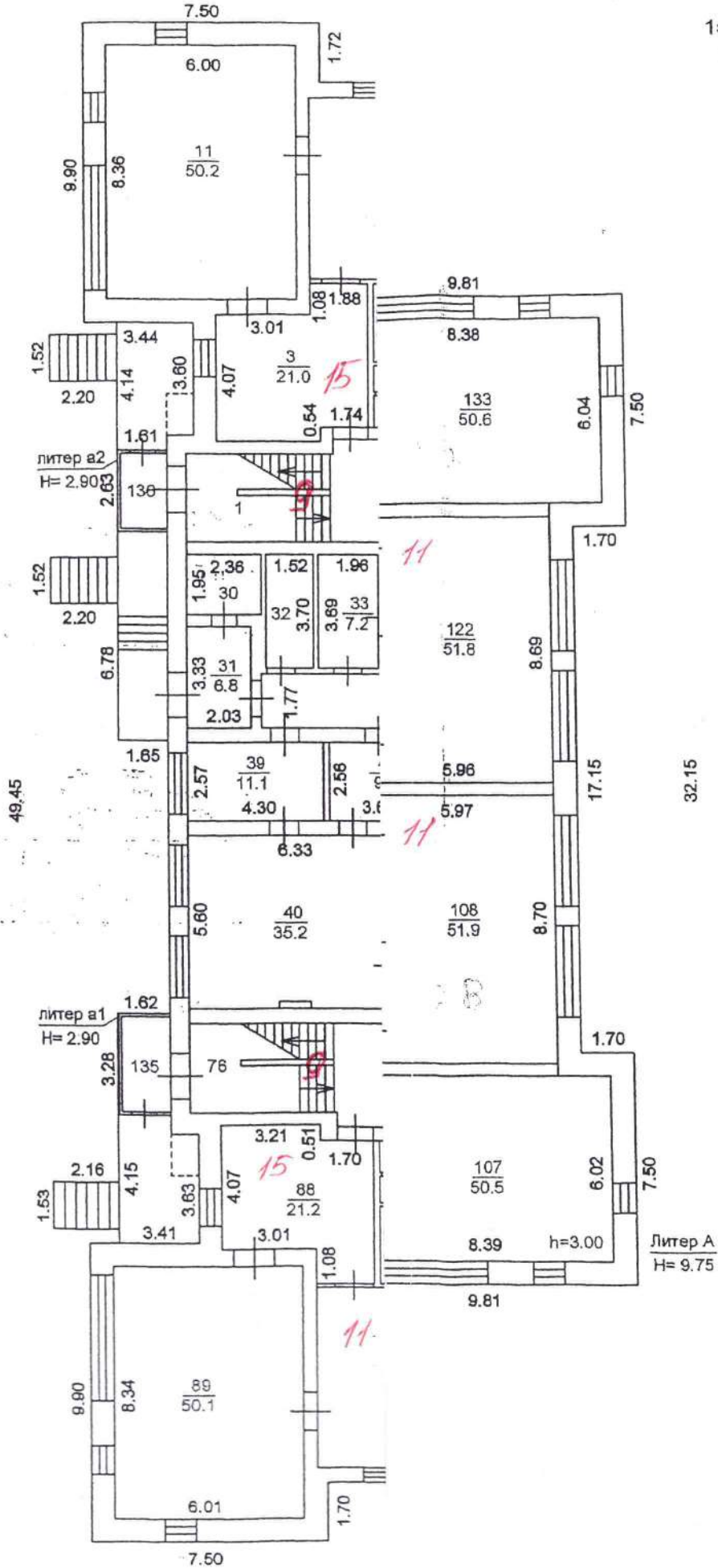

План 3 этажа М

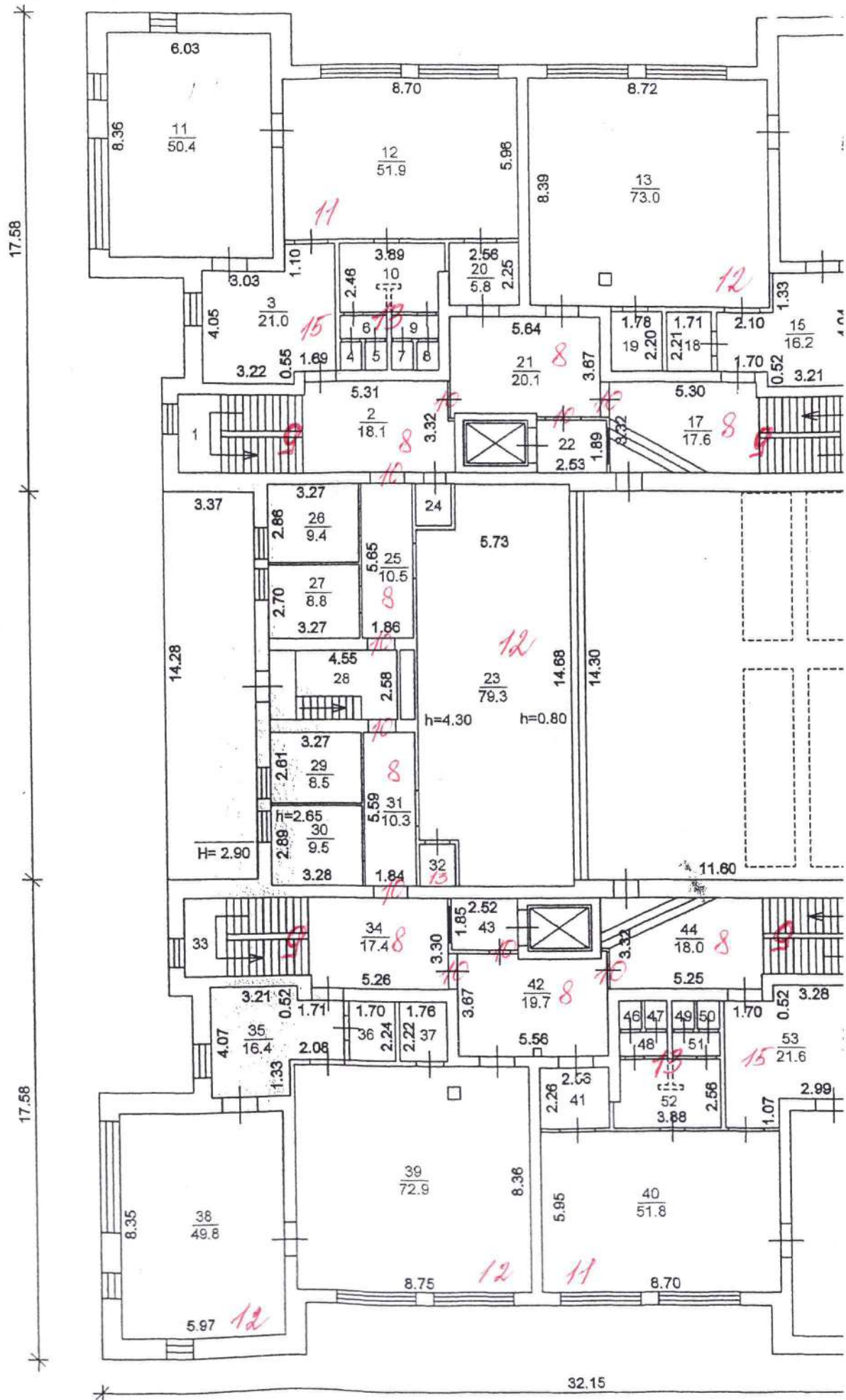

План эвакуации Детский сад "Белочка" ул. Университетская, 23/3 1 этаж

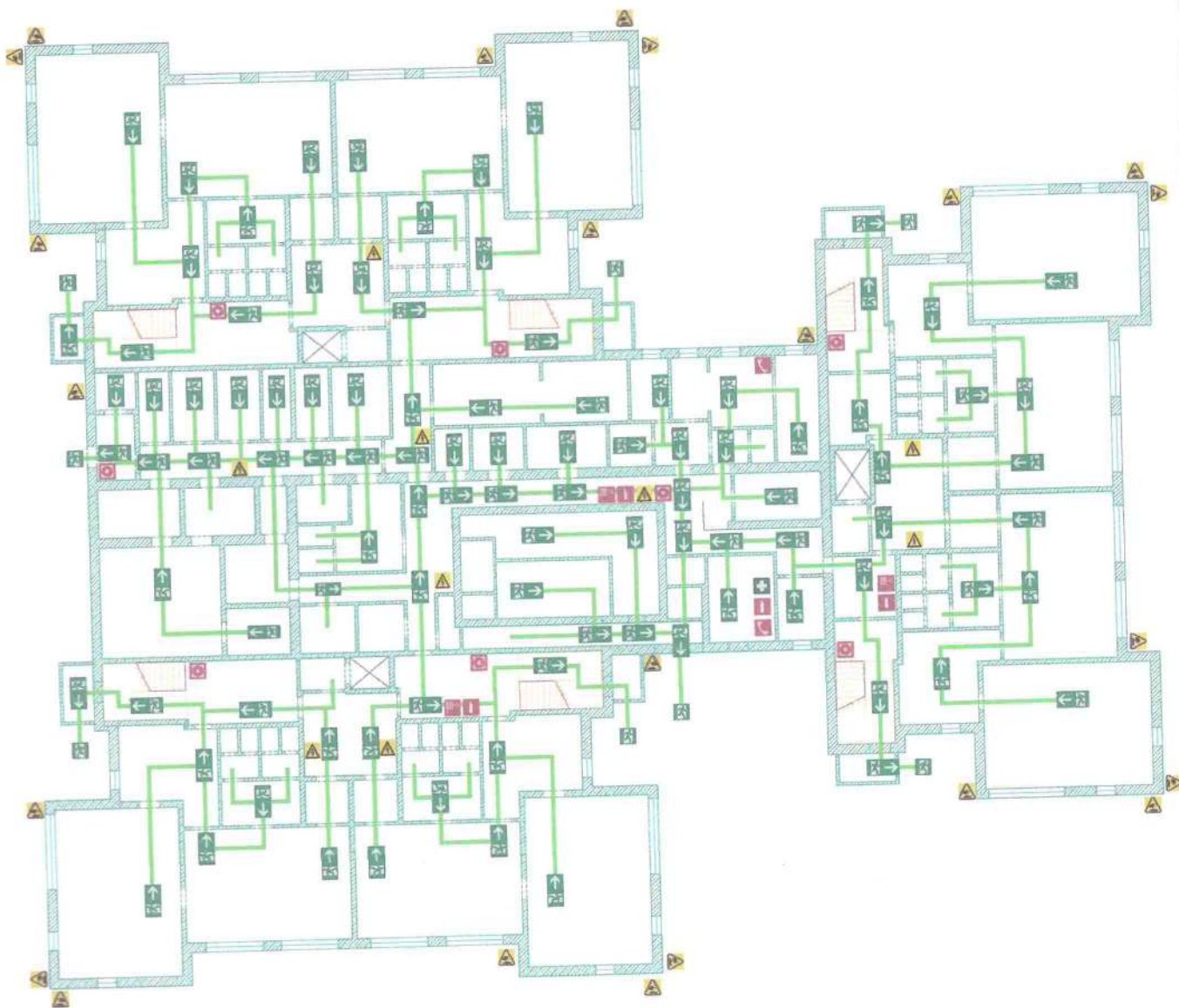

Условные обозначения

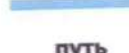
- | | | | | | |
|---|---|---|---|---|---|
|  |  |  |  |  |  |
| огнетушитель | пожарный кран | эвакуационный выход | путь вниз по лестнице | аптечка первой мед. помощи | электро щитовая |
|  |  |  |  |  |  |
| кнопка включения установок пожарной автоматики | направление движения к эвакуационному выходу | телефон | путь к основному эвакуационному выходу | путь к запасному эвакуационному выходу | камера видео наблюдения |

План эвакуации Детский сад "Белочка" ул. Университетская, 23/3 2 этаж

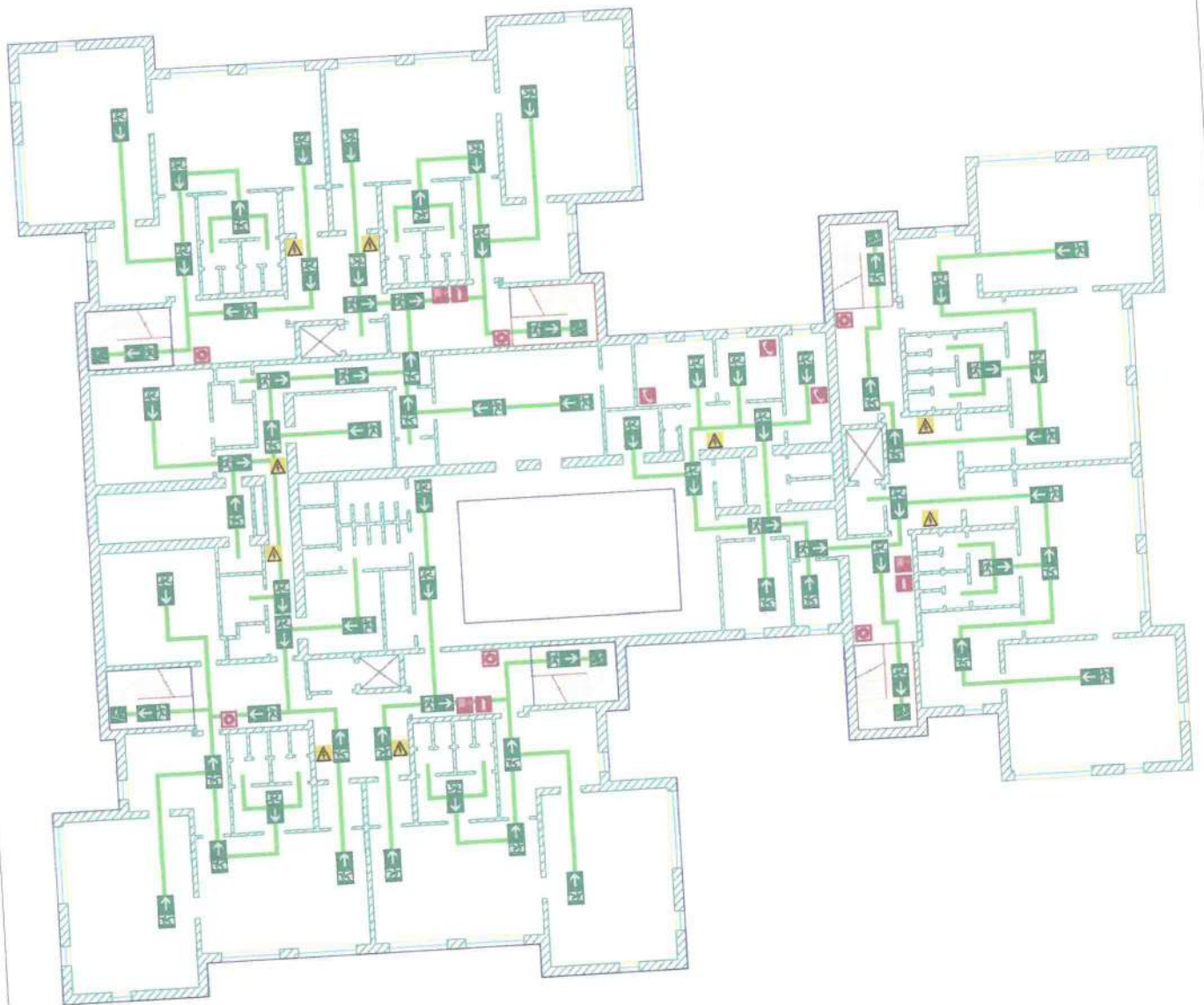

Условные обозначения

- | | | | | | |
|---|---|---|--|---|---|
|  |  |  |  |  |  |
| огнетушитель | пожарный кран | эвакуационный выход | путь вниз по лестнице | аптечка первой мед. помощи | электро щитовая |
|  |  |  |  |  |  |
| кнопка включения установок пожарной автоматики | направление движения к эвакуационному выходу | телефон | путь к основному эвакуационному выходу | путь к запасному эвакуационному выходу | камера видеонаблюдения |

План эвакуации Детский сад "Белочка" ул. Университетская, 23/3 3 этаж

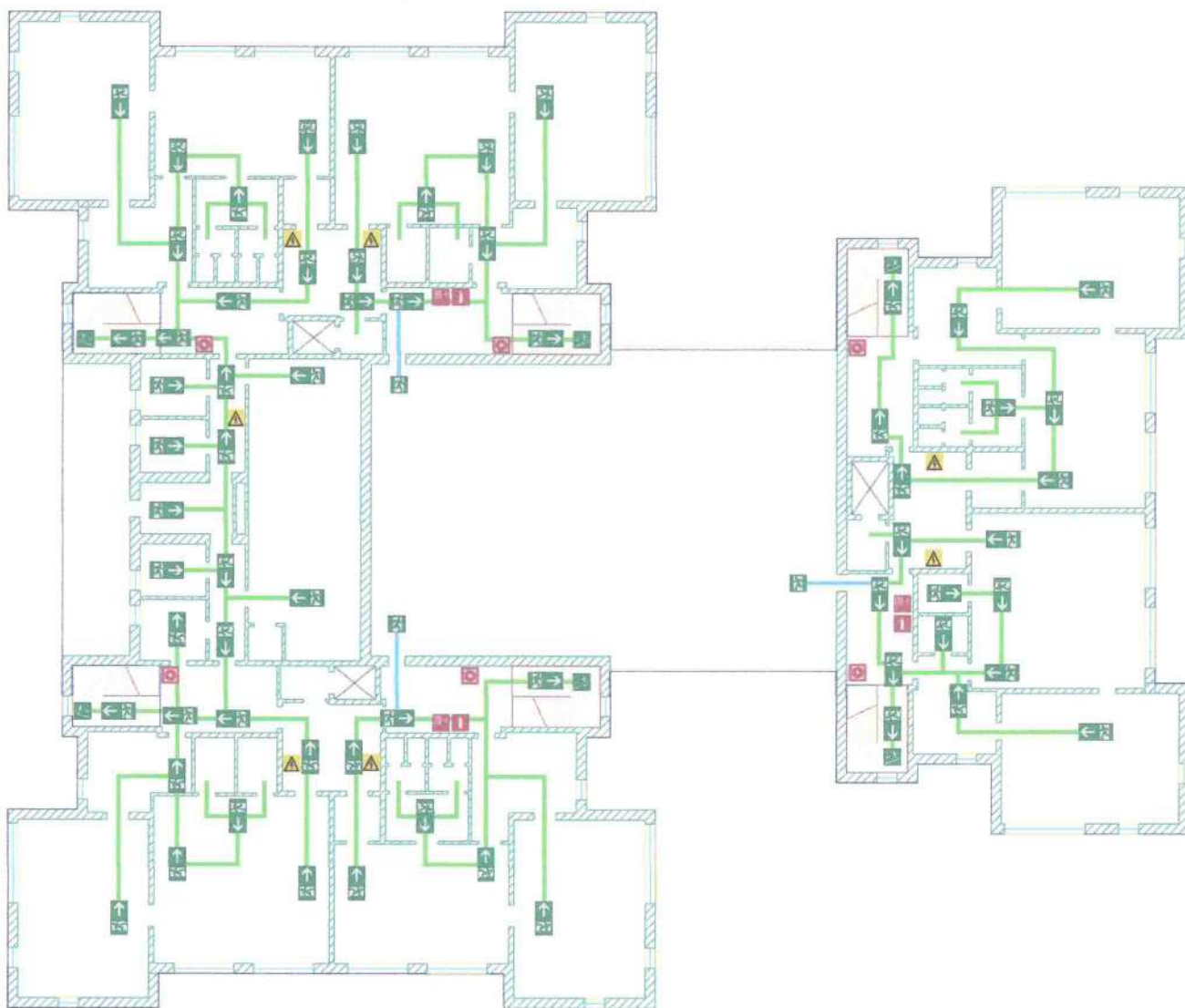

Условные обозначения



- | | | | | | |
|---|---|---|---|---|---|
|  |  |  |  |  |  |
| огнетушитель | пожарный кран | эвакуационный выход | путь вниз по лестнице | аптечка первой мед. помощи | электро щитовая |
|  |  |  |  |  |  |
| кнопка включения установок пожарной автоматики | направление движения к эвакуационному выходу | телефон | путь к основному эвакуационному выходу | путь к запасному эвакуационному выходу | камера видео наблюдения |

Схема движения по территории МБДОУ № 17 «Белочка»



Условные обозначения:

- 1,2 - обозначение путей движения
- - направление движения по территории
- ⬇ - обозначает наличие бортового камня

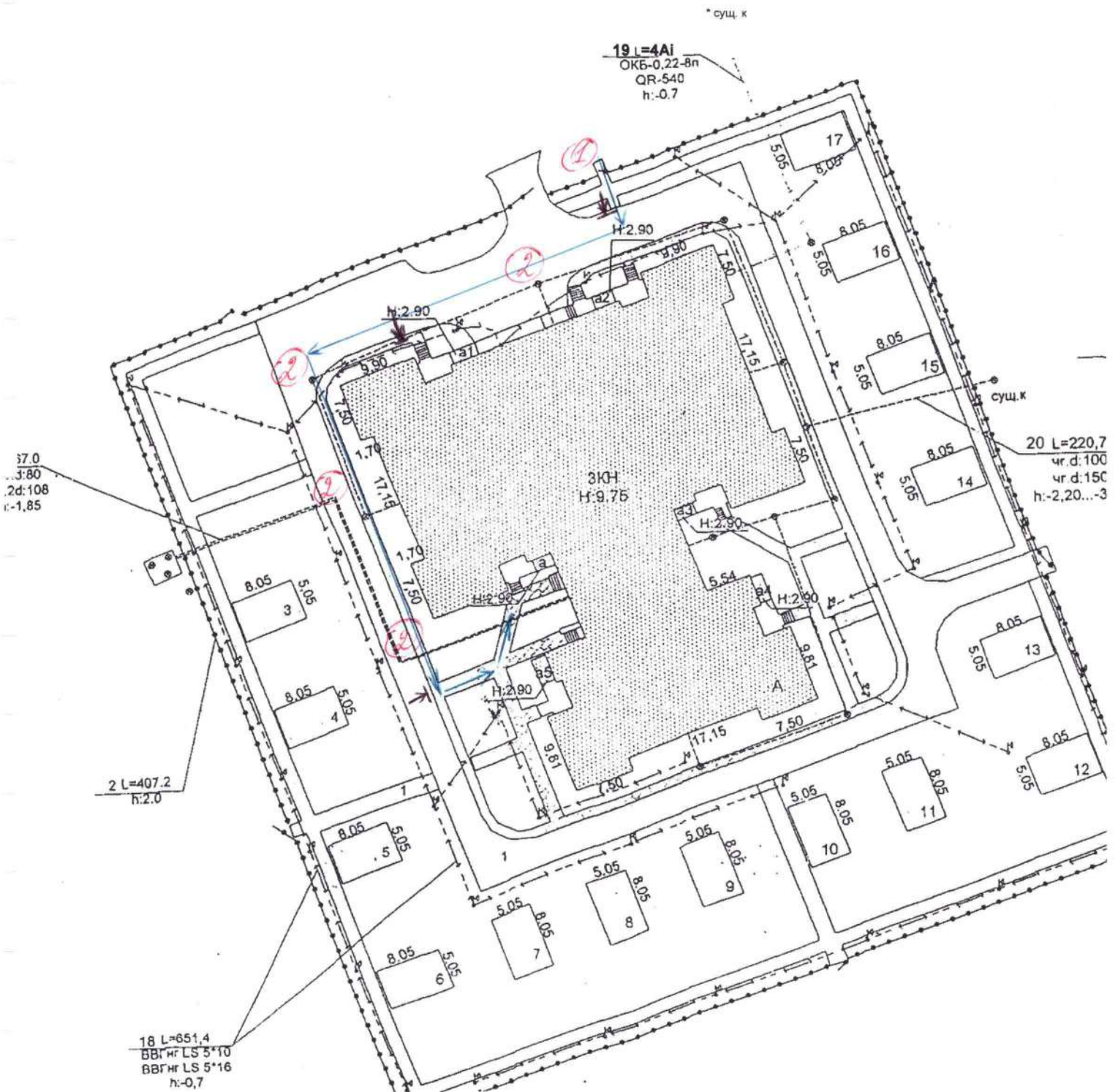
Схема пути движения от остановок общественного транспорта до ОУ (МБДОУ № 17 «Белочка»)



Условные обозначения:





-  - светофор, не оснащенный таймером
-  - остановка общественного транспорта
-  - путь движения
-  - пешеходный переход
-  - понижение бордюрного камня
-  - светофор оснащен таймером и звуковым сигналом

Фото 1



Фото 2

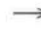

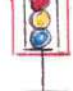
Фото 3



Фото 4



Фото 5



Фото 6



Фото 7



Фото 8

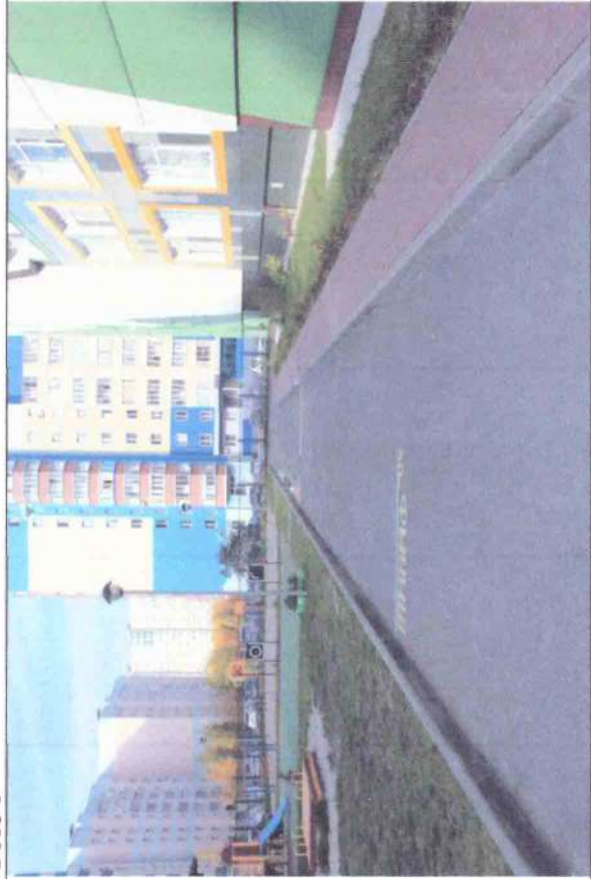

Фото 10



Фото 12



Фото 9



Фото 11



Фото 14



Фото 16



Фото 13



Фото 15



Фото 18



Фото 20

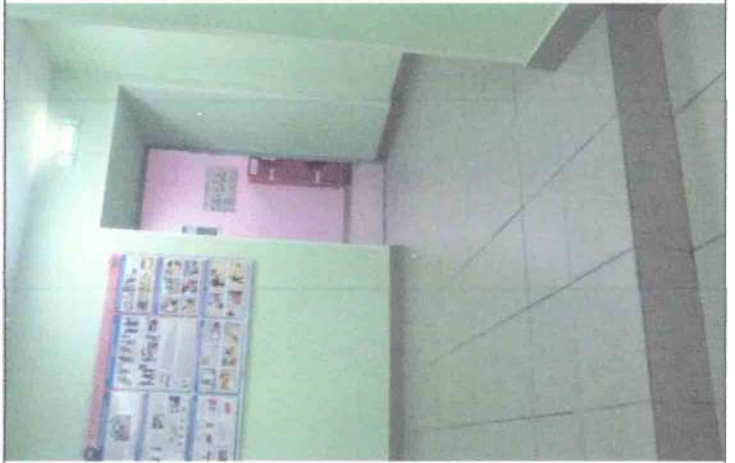

Фото 17



Фото 19



Фото 21



Фото 22



Фото 23



Фото 24



Фото 26



Фото 28



Фото 25



Фото 27



Фото 29



Фото 30

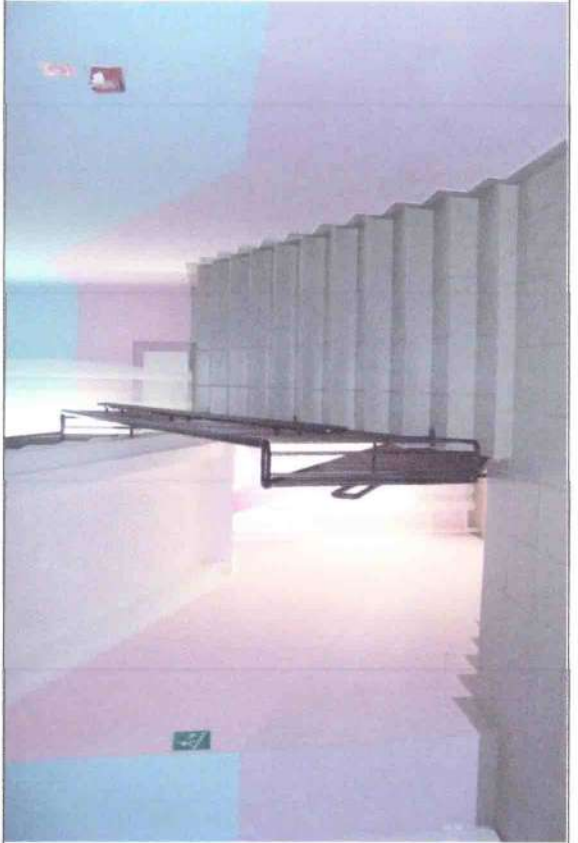

Фото31



Фото 32



Фото 33



Фото 34

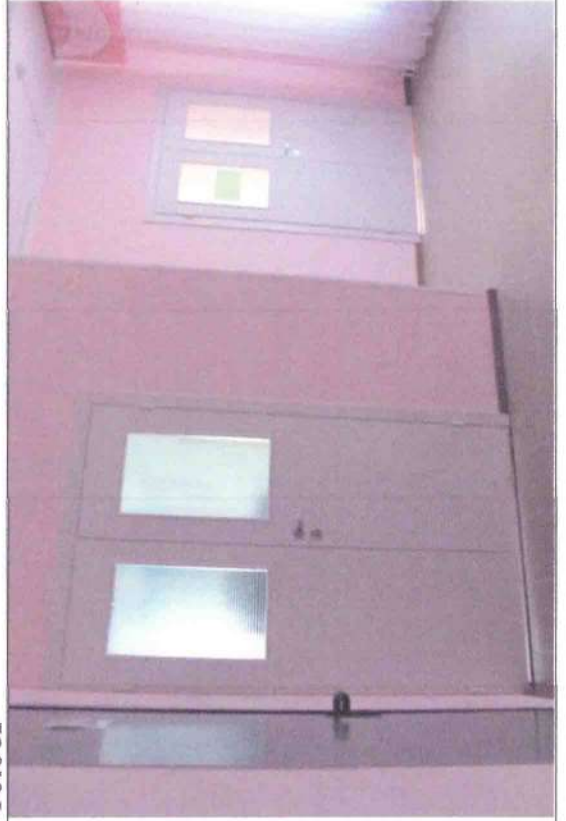

Фото 35



Фото 36



Фото 37

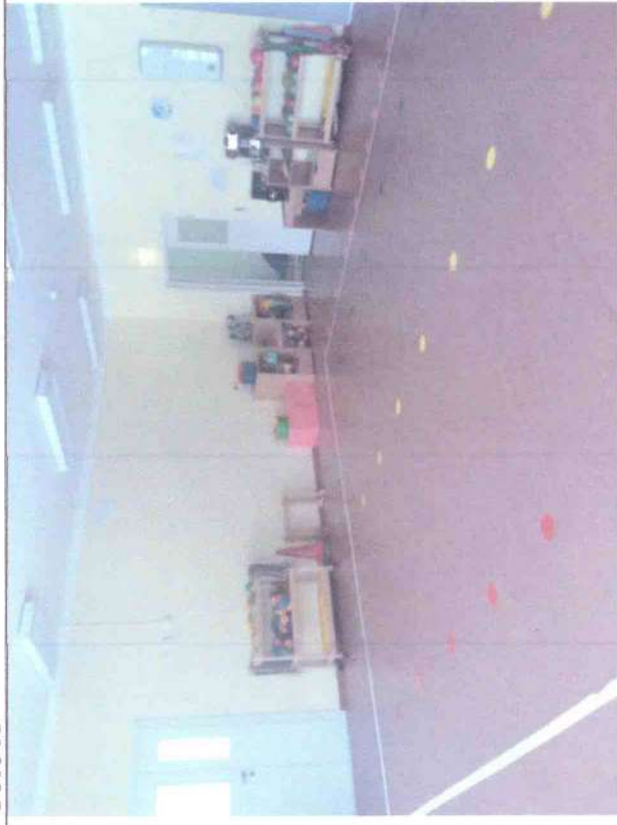

Фото 39



Фото 38



Фото 40



Фото 42



Фото 44



Фото 41



Фото 43



Фото 45

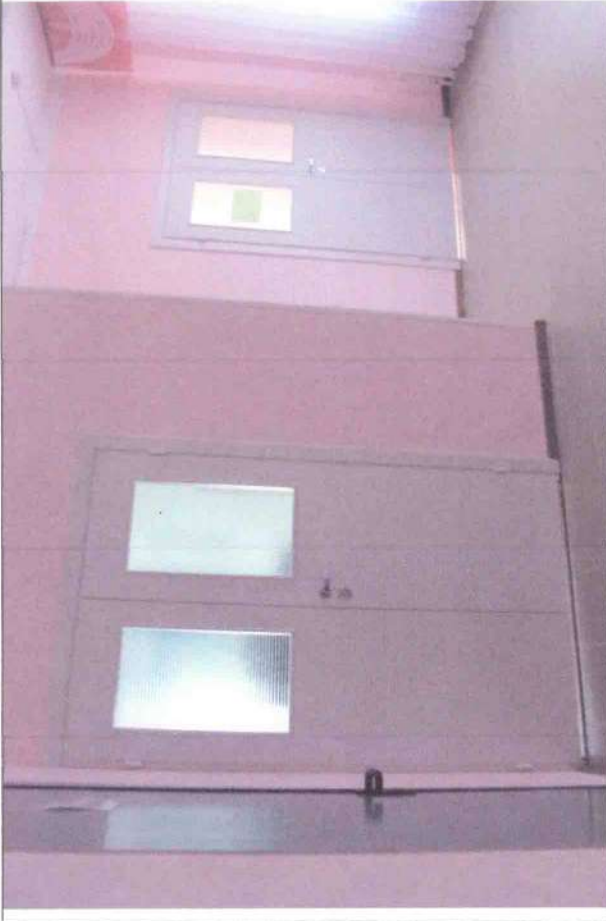

Фото 46



Фото 47



Фото 48



Фото 50



Фото 52



Фото 49



Фото 51



Фото 53



Фото 55



Фото 54



Фото 56

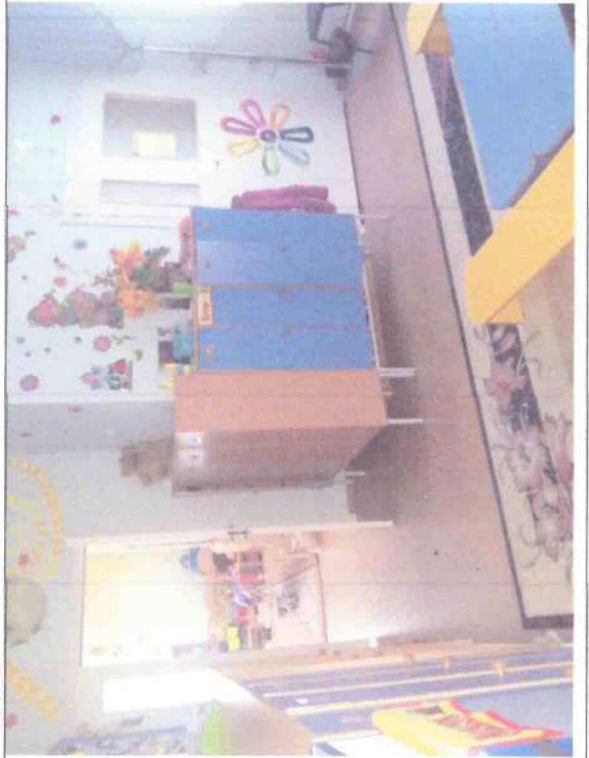

Фото 57



Путь движения от остановки общественного транспорта до МБДОУ № 17 «Белочка»

Фото 58

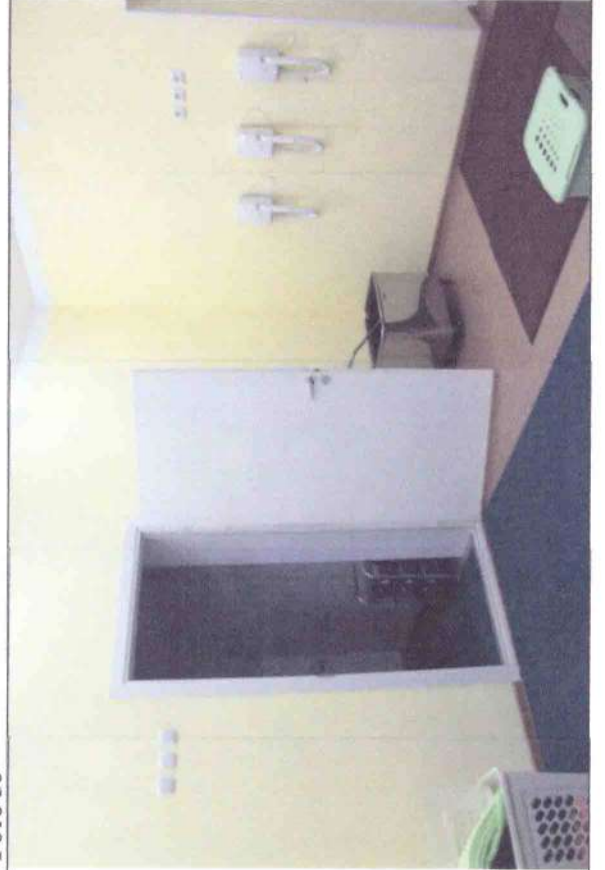
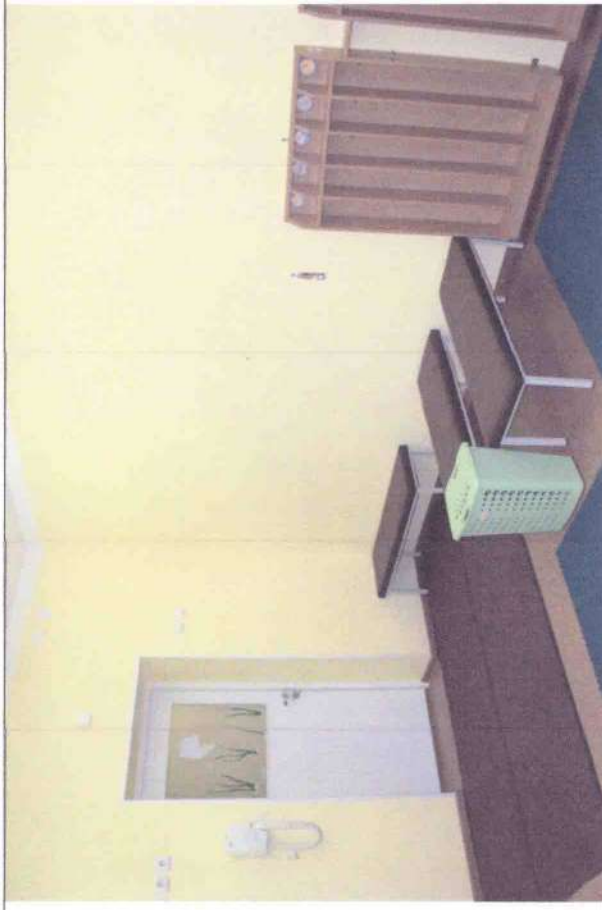

Фото 59



Фото 60



Фото 61



Фото 62



Фото 63



Фото 64



Фото 65



Фото 66



Фото 67



Фото 68



Фото 69

